

100 200 300 400 m

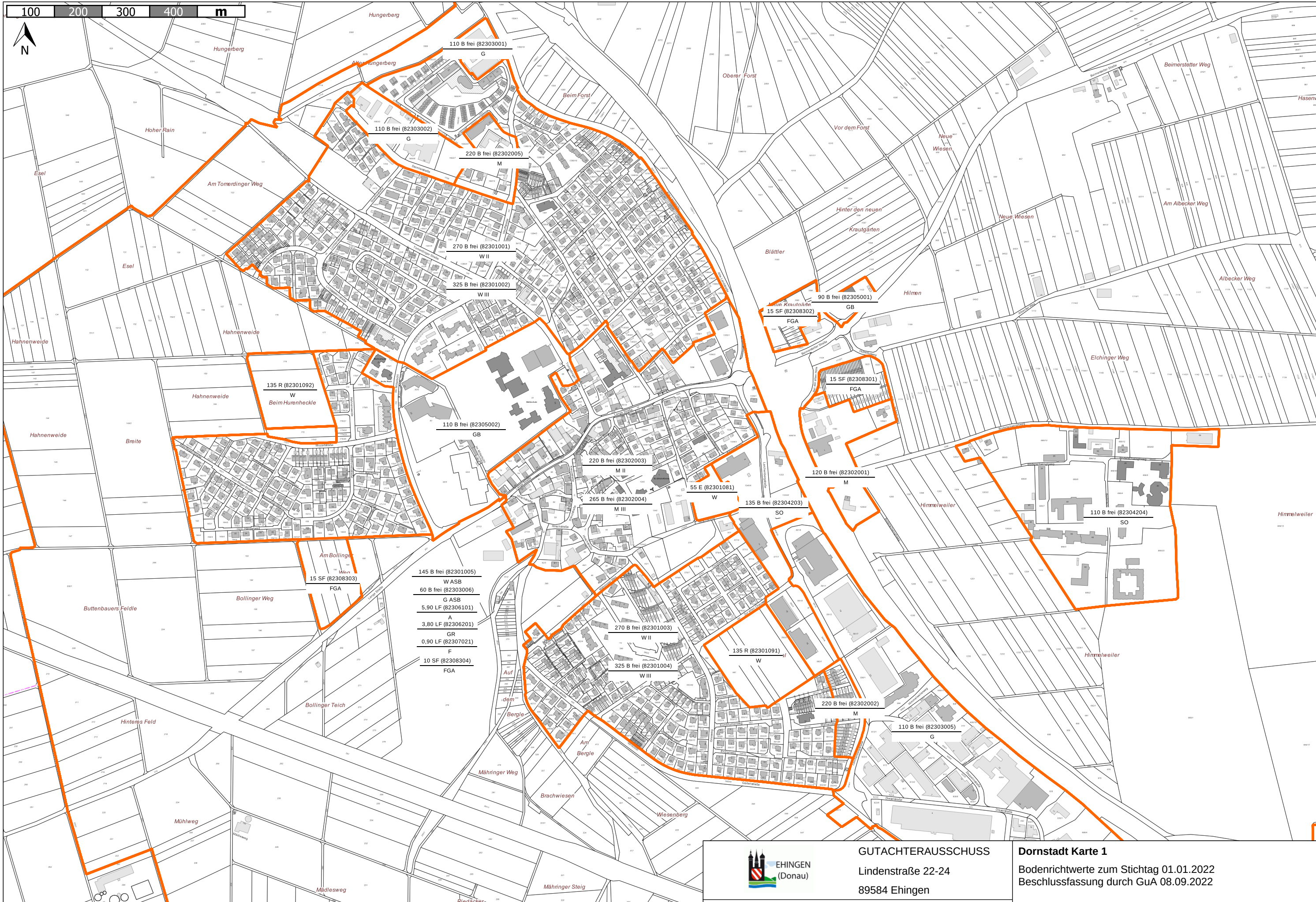

Legende Bodenrichtwertschlüssel:
Definition im BauGB + ImmoWertV21
Wert in EUR / Entwicklungszustand / Abgaben / (Zonennummer)
Art der Nutzung



GUTACHTERAUSSCHUSS
Lindenstraße 22-24
89584 EHINGEN

Maßstab: 1 : 7000

Erstellt am: 26.09.2022

Erstellt von: Patricia Pantel, Gutachterausschuss

Dornstadt Karte 1

Bodenrichtwerte zum Stichtag 01.01.2022
Beschlussfassung durch GuA 08.09.2022

Auszug aus dem GIS der ohne Gewähr für den neuesten Stand!
Vervielfältigungen dürfen nicht an Dritte abgegeben werden!
© Geobasisdaten (ALKIS): LGL-BW, www.lgl-bw.de, AZ: 2851.9-3/243



Legende Bodenrichtwertschlüssel:
 Definition im BauGB + ImmoWertV21
 Wert in EUR / Entwicklungszustand / Abgaben / (Zonennummer)
 Art der Nutzung



GUTACHTERAUSSCHUSS
 Lindenstraße 22-24
 89584 Ebingen

Dornstadt Karte 3
 Bodenrichtwerte zum Stichtag 01.01.2022
 Beschlussfassung durch GuA 08.09.2022

Maßstab: 1 : 5000

Erstellt am: 27.09.2022

Erstellt von: Patricia Pantel, Gutachterausschuss

Auszug aus dem GIS der ohne Gewähr für den neuesten Stand!
 Vervielfältigungen dürfen nicht an Dritte abgegeben werden!
 © Geobasisdaten (ALKIS): LGL-BW, www.lgl-bw.de, AZ: 2851.9-3/243

100 200 300 400 m

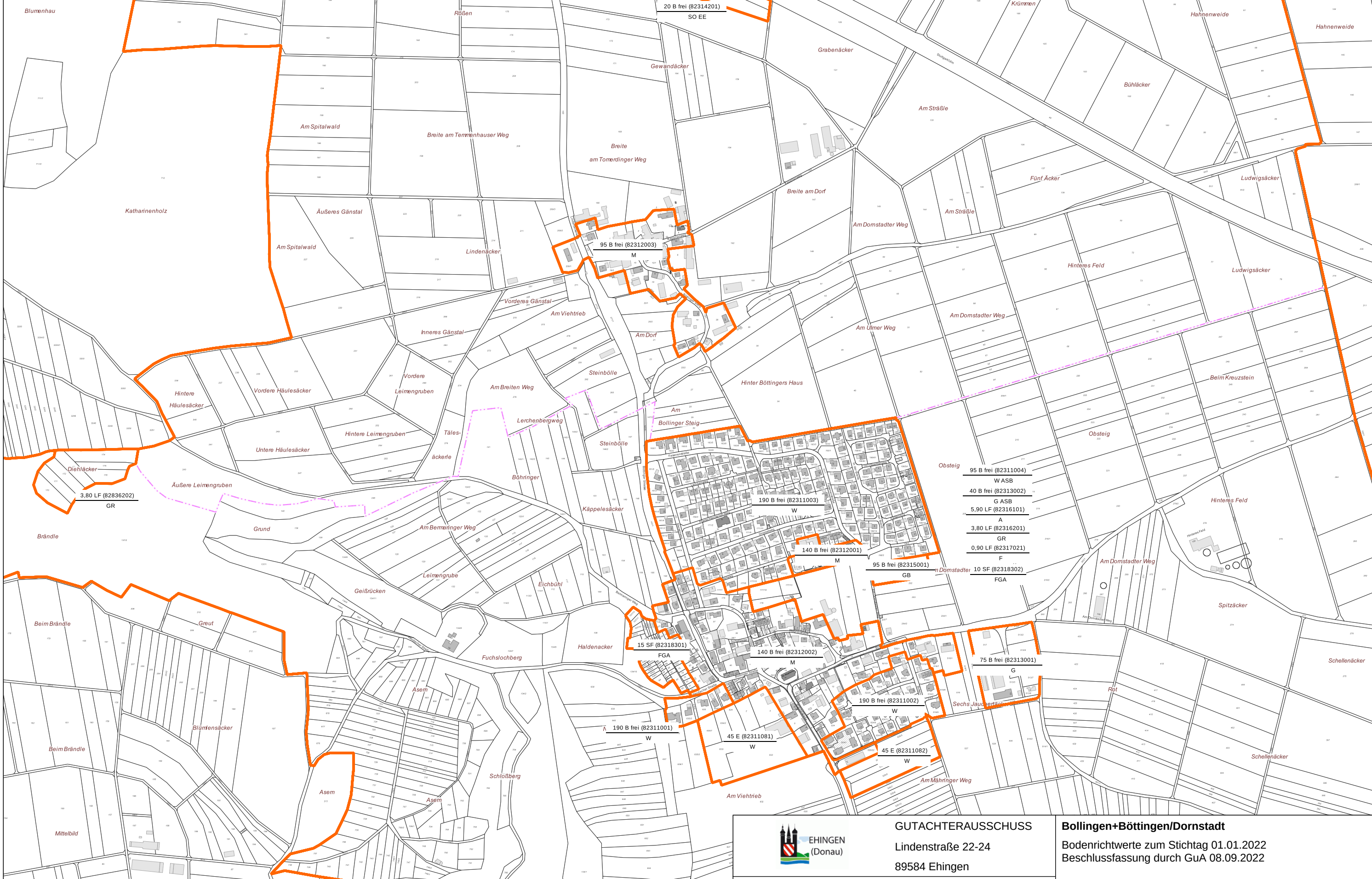

Legende Bodenrichtwertschlüssel:
 Definition im BauGB + ImmoWertV21
 Wert in EUR / Entwicklungszustand / Abgaben / (Zonennummer)
 Art der Nutzung

	<p>GUTACHTERAUSSCHUSS Lindenstraße 22-24 89584 Ehingen</p>	<p>Bollingen+Böttingen/Dornstadt Bodenrichtwerte zum Stichtag 01.01.2022 Beschlussfassung durch GuA 08.09.2022</p>
<p>Maßstab: 1 : 7000 Erstellt am: 26.09.2022 Erstellt von: Patricia Pantel, Gutachterausschuss</p>		<p>Auszug aus dem GIS der ohne Gewähr für den neuesten Stand! Vervielfältigungen dürfen nicht an Dritte abgegeben werden! © Geobasisdaten (ALKIS): LGL-BW, www.lgl-bw.de, AZ: 2851.9-3/243</p>

100 200 300 400 m

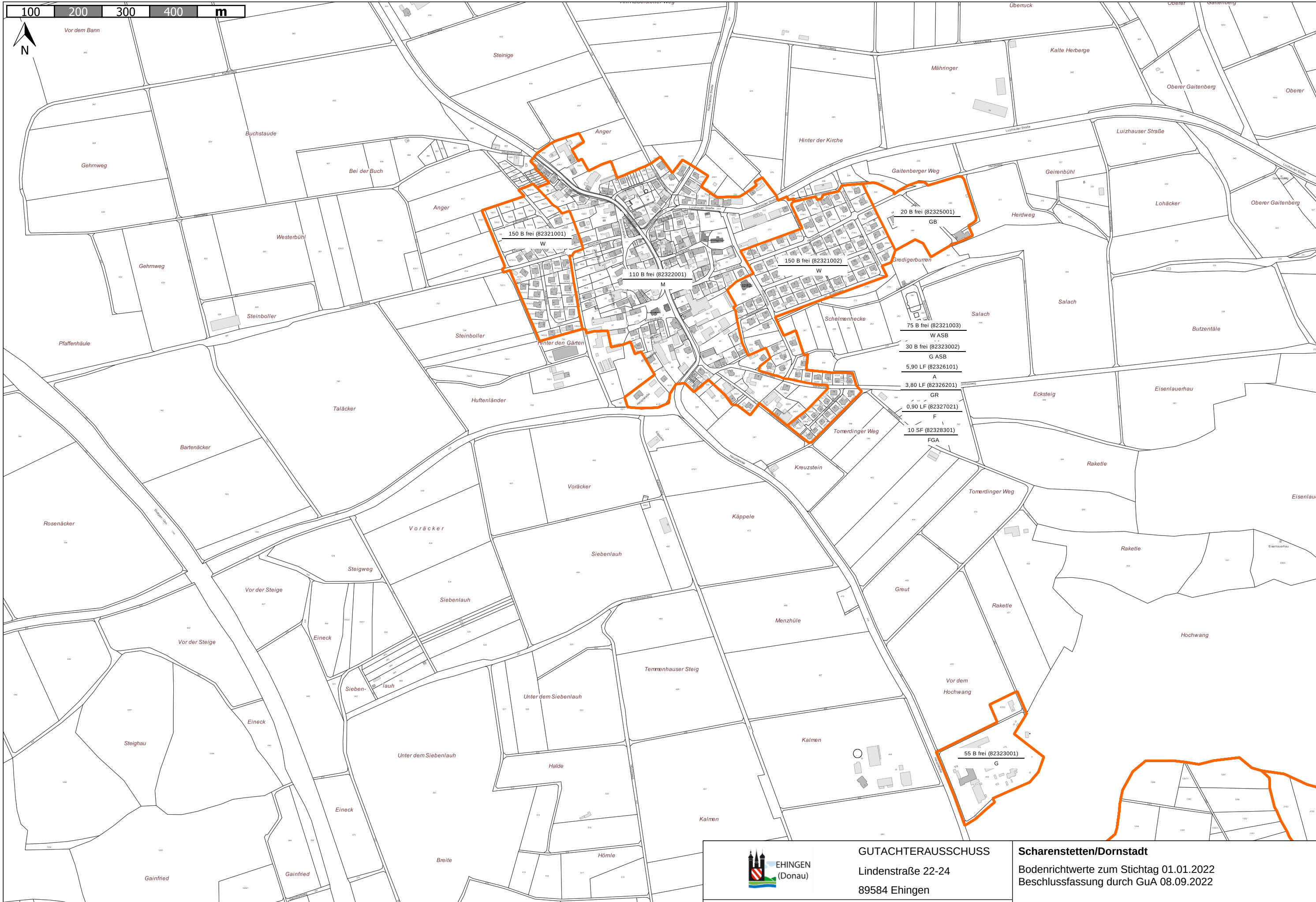

Legende Bodenrichtwertschlüssel:
Definition im BauGB + ImmoWertV21
Wert in EUR / Entwicklungszustand / Abgaben / (Zonennummer)
Art der Nutzung



GUTACHTERAUSSCHUSS
Lindenstraße 22-24
89584 Ehingen

Scharenstetten/Dornstadt
Bodenrichtwerte zum Stichtag 01.01.2022
Beschlussfassung durch GuA 08.09.2022

Maßstab: 1 : 7000

Erstellt am: 26.09.2022

Erstellt von: Patricia Pantel, Gutachterausschuss

Auszug aus dem GIS der ohne Gewähr für den neuesten Stand!
Vervielfältigungen dürfen nicht an Dritte abgegeben werden!
© Geobasisdaten (ALKIS): LGL-BW, www.lgl-bw.de, AZ: 2851.9-3/243

100 200 300 400 m

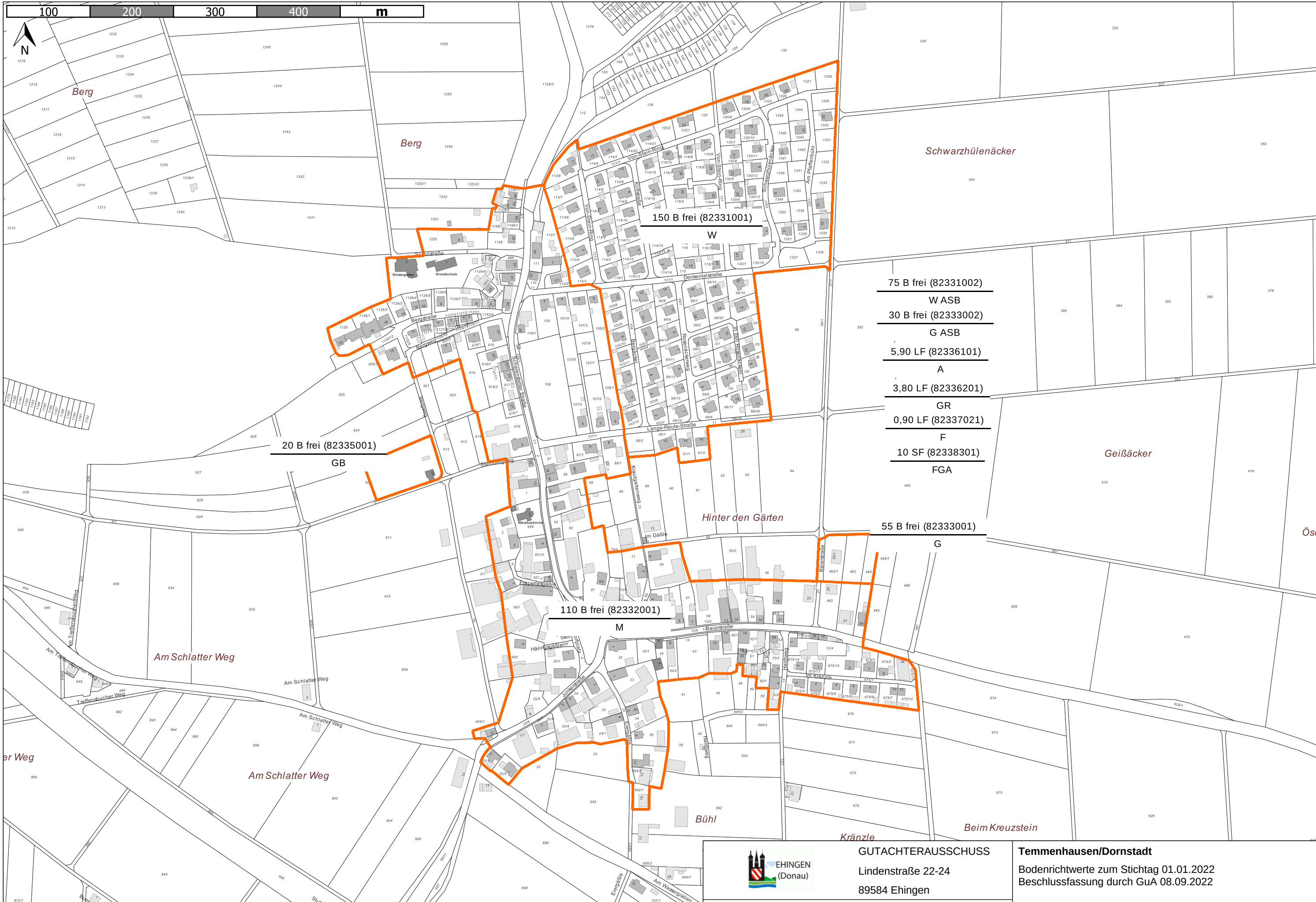

75 B frei (82331002)
 W ASB
 30 B frei (82333002)
 G ASB
 5,90 LF (82336101)
 A
 3,80 LF (82336201)
 GR
 0,90 LF (82337021)
 F
 10 SF (82338301)
 FGA

Legende Bodenrichtwertschlüssel:
 Definition im BauGB + ImmoWertV21
 Wert in EUR / Entwicklungszustand / Abgaben / (Zonennummer)
 Art der Nutzung



GUTACHTERAUSSCHUSS
 Lindenstraße 22-24
 89584 Echingen

Temmenhausen/Dornstadt
 Bodenrichtwerte zum Stichtag 01.01.2022
 Beschlussfassung durch GuA 08.09.2022

Maßstab: 1 : 4000
 Erstellt am: 26.09.2022
 Erstellt von: Patricia Pantel, Gutachterausschuss

Auszug aus dem GIS der ohne Gewähr für den neuesten Stand!
 Vervielfältigungen dürfen nicht an Dritte abgegeben werden!
 © Geobasisdaten (ALKIS): LGL-BW, www.lgl-bw.de, AZ: 2851.9-3/243

100 200 300 400 m

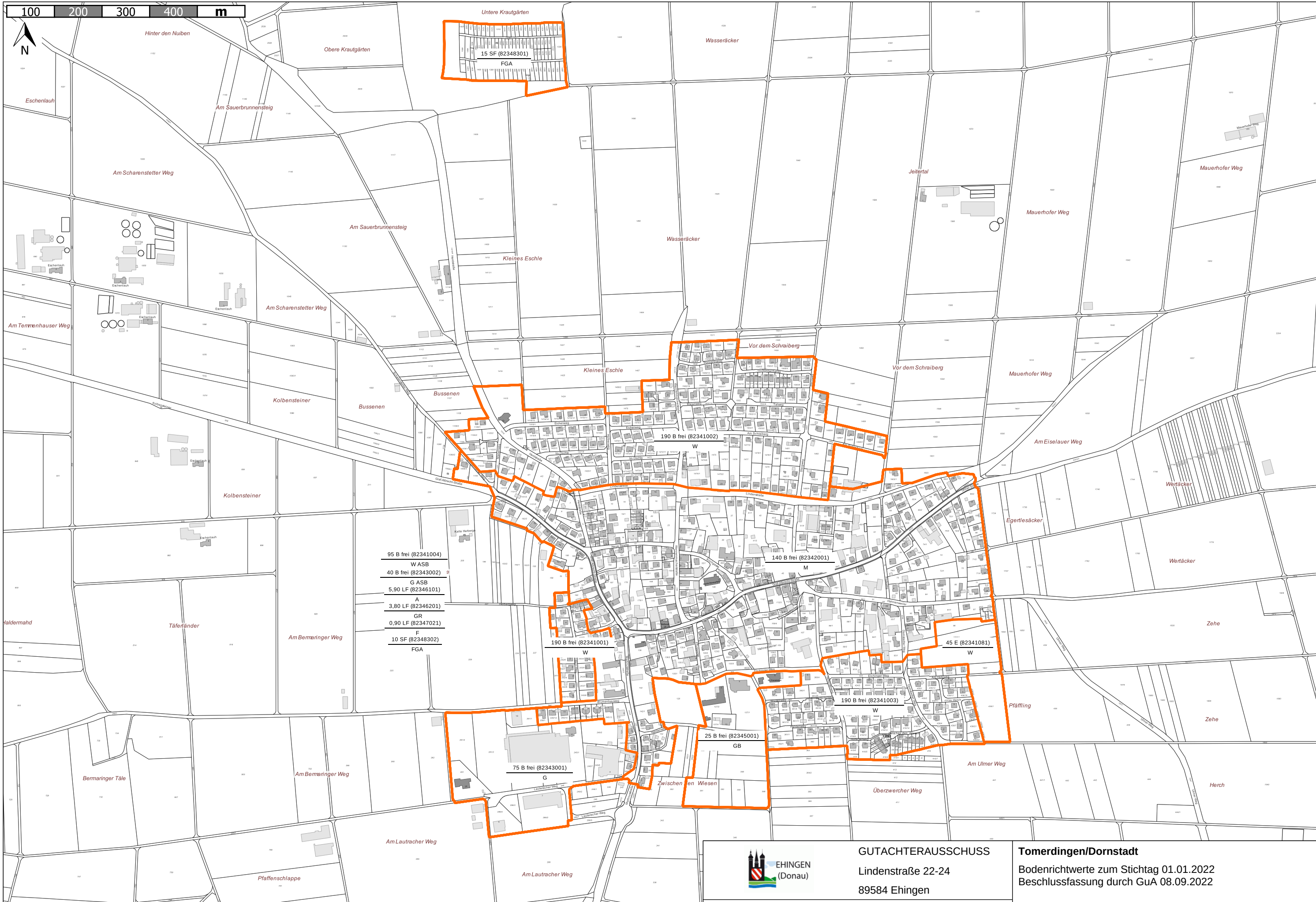

- 95 B frei (82341004)
- W ASB
- 40 B frei (82343002)
- G ASB
- 5,90 LF (82346101)
- A
- 3,80 LF (82346201)
- GR
- 0,90 LF (82347021)
- F
- 10 SF (82348302)
- FGA

Legende Bodenrichtwertschlüssel:
 Definition im BauGB + ImmoWertV21
 Wert in EUR / Entwicklungszustand / Abgaben / (Zonennummer)
 Art der Nutzung



GUTACHTERAUSSCHUSS
 Lindenstraße 22-24
 89584 Ehingen

Tomerdingen/Dornstadt
 Bodenrichtwerte zum Stichtag 01.01.2022
 Beschlussfassung durch GuA 08.09.2022

Maßstab: 1 : 7000

Erstellt am: 26.09.2022

Erstellt von: Patricia Pantel, Gutachterausschuss

Auszug aus dem GIS der ohne Gewähr für den neuesten Stand!
 Vervielfältigungen dürfen nicht an Dritte abgegeben werden!
 © Geobasisdaten (ALKIS): LGL-BW, www.lgl-bw.de, AZ: 2851.9-3/243